

**RELATÓRIO
DE ATIVIDADES
2 0 1 4**



ÍNDICE

1.	CARTA DO PRESIDENTE	3
2.	PROJETOS	4
3.	COMUNICAÇÃO	15
4.	RESPOSTA A PEDIDOS DE AJUDA	16
5.	VOLUNTARIADO	17
6.	ANÁLISE FINANCEIRA	18
7.	ANEXOS	21
1.	EMPRESAS PARCEIRAS	
2.	CERTIFICAÇÃO DAS CONTAS (KPMG)	

CARTA DO PRESIDENTE



Salvador Mendes de Almeida

Presidente da Associação Salvador

MISSÃO:

Promover a inclusão das pessoas das pessoas com deficiência motora na sociedade e a melhoria da sua qualidade de vida

O ano de 2014 foi um ano de consolidação dos projetos que temos vindo a dinamizar desde a criação da Associação Salvador.

Mantivemos como áreas de atuação prioritárias a Integração, onde temos uma intervenção direta junto das pessoas com deficiência motora e resultados muito concretos, as Acessibilidades, essenciais para uma maior autonomia e para uma inclusão plena, e a Sensibilização dos jovens e da sociedade em geral para que respeitem a

diferença e promovam a igualdade de oportunidade para as pessoas com deficiência.

Na área da **Integração**, atribuímos através da 7ª edição da Ação Qualidade de Vida 31 equipamentos, incluindo cadeiras de rodas, material para a prática desportiva, cursos e equipamentos para formação e integração no mercado laboral. No desporto continuámos com as atividades de ginásio, piscina, dança e vela e reforçámos a oferta de modalidades, sempre em parceria com outras entidades: canoagem e remo, surf e hipoterapia. Realizámos eventos de convívio periódicos, que permitem através da troca de experiências entre pares, criar um bem-estar psicológico, fundamental para a integração e melhoria da qualidade de vida.

O nosso objetivo é tirar as pessoas com deficiência de casa! Para conviver, praticar desporto e, idealmente, também para trabalhar. Queremos que se tornem membros ativos da sociedade em todas as vertentes.

Na área das **Acessibilidades**, continuámos o nosso trabalho de atualização do site www.portugalacessivel.com, um guia com informação sobre diferentes tipos de espaços acessíveis a pessoas com deficiência motora. Reunimos com outros parceiros que atuam na área do turismo acessível e iniciámos em conjunto uma análise para definir a melhor forma de dar continuidade a este projeto, conseguindo uma maior autossustentabilidade. Continuámos também o acompanhamento da evolução do projeto “Lisboa Acessível”, que

submetemos e venceu o Orçamento Participativo da Câmara Municipal de Lisboa em 2012.

Relativamente aos projetos na área da **Sensibilização**, realizámos palestras em 9 escolas de diferentes zonas do país com o objetivo de desmistificar o tema da deficiência junto dos jovens, acreditando no seu enorme potencial enquanto agentes de mudança. Continuamos a atuar na área da prevenção rodoviária, também junto dos jovens, como parceiros do projeto BP Segurança ao Segundo.

Os projetos que desenvolvemos em 2014 tiveram um impacto direto em aproximadamente 200 pessoas com deficiência motora, entre pessoas que foram apoiadas com equipamentos, praticantes regulares de desporto e/ou participantes nos nossos eventos. Para além disso, apoiámos com esclarecimentos e encaminhámos muitas outras. Contactámos regularmente com a nossa base de dados de 1.870 pessoas com deficiência motora.

Agradeço o apoio de todos os que conosco trabalharam, tornando possíveis estes resultados.

JUNTOS, MUDAMOS VIDAS!

PROJETOS

Integração



AÇÃO QUALIDADE DE VIDA

Apoio direto a pessoas com deficiência motora e comprovadas carências financeiras.



APOIO AO EMPREGO

Apoio ao candidato e sensibilização de potenciais empregadores.



DESPORTO ADAPTADO

Ginásio, equipamentos de exterior, introdução ao meio aquático, dança adaptada; prática de vela e surf adaptado.



EVENTOS DE CONVÍVIO

Realizados bimestralmente, visam fomentar a partilha de experiências e aumento da autoestima.



DIAS DE ATIVIDADES

Dias de atividades temáticos (terapêuticos e radicais), destinados a adultos com deficiência motora.

Acessibilidades



PORTUGAL ACESSÍVEL

Guia *on-line* que disponibiliza informação sobre as acessibilidades em diferentes tipos de espaços (www.portugalaccessivel.com).

Sensibilização



SENSIBILIZAÇÃO EM ESCOLAS

Palestras para alunos do 3º ciclo e secundário.



PREVENÇÃO RODOVIÁRIA

Campanha BP Segurança ao Segundo.

Ação Qualidade de Vida



DESCRIÇÃO

Processo de candidatura anual para atribuir apoios diretos e pontuais a pessoas com deficiência motora e comprovadas carências financeiras (ex: equipamento para desporto, cadeiras de rodas, cursos de formação, equipamento informático). Os apoios solicitados deveriam estar enquadrados numa das seguintes categorias:

- 1. Desporto** – visa possibilitar a prática desportiva para uma vida mais ativa (valorizando-se projetos de competição).
- 2. Integração profissional/ Formação** – visa promover a integração a nível do emprego e aumentar as competências e conhecimentos para uma maior integração.
- 3. Criação do próprio negócio** – visa estimular o empreendedorismo para uma maior autonomia.

FICHA DE PROJETO

Objetivos: Apoiar pessoas com deficiência motora e baixos recursos financeiros a tornarem-se mais ativas e integradas.

Público-alvo: Pessoas com deficiência motora, preferencialmente sem comprometimento cognitivo, e reconhecida carência económica. Divulgámos a iniciativa junto da nossa base de dados de pessoas com deficiência, site, facebook, Instituições e C. Municipais.

Abrangência: Nacional

Apoio Financeiro: Brisa, Fundação Calouste Gulbenkian, Novo Banco e Semapa.

Parceiros: BP, Go Natural (cerimónia entrega apoios).

RESULTADOS OBTIDOS

26 APOIADOS EM 2014

Em 2014, foram apoiadas **26 pessoas** nas duas primeiras categorias (não recebemos candidaturas para a categoria de Criação do próprio negócio), com pedidos num valor total de 96.841€, tendo sido **87.898€ participados pela Associação Salvador**. Até à data (24 abril 2015), já foram incorridas despesas no valor de 78.898€.

A cerimónia pública de entrega dos apoios decorreu em outubro, no Centro de Medicina de Reabilitação de Alcoitão.

Nuno Rodrigues
Curso e materiais de pintura



Etelvina Vieira
Barco de remo adaptado



Marco Costa
Computador



M^a Otilia Santana
Automóvel



Ação Qualidade de Vida



APOIOS ATRIBUÍDOS

1. Desporto

- Alda Rute Moreira Lopes, 33 anos, Castelo de Paiva - remo Indoor
- António Manuel Ferreira Lopes, 31 anos, Carvalhais - barco a remo
- Élvio Ricardo Martins Assis, 34 anos, Alcácer do Sal - handbike
- Élvio Hélder da Silva Barradas, 24 anos, Madeira - cadeira de rodas liga leve
- Etelvina Silva Vieira, 43 anos, Lisboa - barco a remo
- Fernanda Maria Dias Gonçalves, 45 anos, Chaves - remo Indoor
- Francisco José Barreira Carneiro, 50 anos, Chaves - remo Indoor
- Hugo Miguel Alves Pinto Moreira, 35 anos, Gondomar - barco a remo
- Ivo Pereira da Rocha, 24 anos, Sta Maria Feira – pagamento piscina para treino e equipamento
- Joaquim Alexandre Abreu Soares, 35 anos, Braga - transporte para a prática de boccia e set bolas
- Laurent Roger Lecuyer, 46 anos, Matosinhos - barco a remo
- Pedro Miguel Martins Silva, 29 anos, Pombal - cadeira de rodas para a prática de ténis
- Ricardo Alexandre Rodrigues Fernandes, 27 anos, Chaves - remo indoor
- Rogério Pereira Valentim, 38 anos, Beja - handbike
- Rosalina Ribeiro, 45 anos, Monte Caparica - prática de hipoterapia

2. Integração profissional/ Formação

- António Navarro da Silva, 40 anos, Funchal - computador portátil, controlo ambiente, telemóvel
- António Nuno Fialho, 38 anos, Malveira - arranjo de cadeira elétrica
- Carlos Alberto Brito Araújo, 43 anos, Lisboa - colchão anti-escaras
- Daniel Alvarez Tristão, 26 anos, Loulé - curso de formação Oficial de Operações de Voo
- Duarte Filipe da Conceição Santos, 13 anos, Alenquer - cadeira de rodas elétrica
- João Filipe Luís, 38 anos, Oleiros - cadeira de rodas elétrica
- José António Garcia Amorim, 42 anos, Oeiras - automóvel
- Maria José Valente, 55 anos, Lisboa - computador
- Marco António Seixas Pinheiro da Costa, 34 anos, Lisboa - computador
- Maria Otília Santana, 50 anos, Coruche - automóvel
- Nuno António Silva Rodrigues, 43 anos, Carcavelos - curso de pintura a óleo

Cerimónia de entrega de apoios
Centro de Medicina de Reabilitação de Alcoitão



Preencha esta Vida



DESCRIÇÃO

O site www.preenchaestavida.com é uma plataforma de angariação de fundos junto da sociedade civil, desenvolvida em 2011 pela Associação Salvador, que visa financiar anualmente os casos que não foi possível apoiar com o orçamento destinado à Ação Qualidade de Vida. Os candidatos são apoiados sequencialmente de acordo com a sua posição na avaliação feita pelo júri desta iniciativa. Em 2014, a plataforma esteve *on-line* entre os dias 28 de outubro e 5 de fevereiro.

FICHA DE PROJETO

Objetivos:

Apoiar pessoas com deficiência motora e baixos recursos financeiros a tornarem-se mais ativas e integradas.

Público-alvo:

Pessoas com deficiência motora, preferencialmente sem comprometimento cognitivo, e reconhecida carência económica.

Divulgámos a iniciativa junto da nossa base de dados, site e facebook.

Abrangência:

Nacional

Apoio Financeiro:

Autossustentável – não necessita de financiamento.

RESULTADOS OBTIDOS

6 APOIADOS EM 2014

Em 2014, foi possível apoiar 6 pessoas, tendo-se angariado **11.428€**, dos quais já foram incorridas despesas no valor de 5.966€.

- Maria do Céu Nascimento Augusto, 53 anos, Setúbal - scooter
- José Carlos Gomes dos Santos, 41 anos, Gondomar - remo indoor
- Gelson Patrick Monteiro Fernandes, 20 anos, Amadora - cadeira de rodas elétrica em 2ª mão
- Keila Moreira Semedo, 22 anos, Odivelas - reparação cadeira de rodas
- Nuno Pontes, 39 anos, Santa Maria da Feira - apoio para participação em provas internacionais de ténis de mesa para qualificação para os jogos paralímpicos
- Afonso Rodrigues Silva, 6 anos, S. João da Madeira - cadeira de atividades



Nuno Pontes
Apoio competição ténis de mesa

O nosso obrigado às **127** pessoas que já doaram **5.413 €** para ajudar a pr

VAMOS PREENCHER A VIDA DO NUNO: APOIO PARA COMPETIÇÃO TÊNIS DE MESA

Santa Maria da Feira - "Com este apoio, terei certamente ainda mais garra e força para demonstrar a minha superação e o meu exemplo, assim como lutar pela ativação e dinamização do desporto adaptado em Portugal, o que resultaria na melhoria da vida de muitos deficientes como eu. Mas, do ter perdido uma perna, ganhei um sonho."

ler mais

26 % financiado
Faltam 3.013 € de um total de 4.006 €

Gelson Patrick Fernandes
Cadeira de rodas elétrica em 2ª mão



Apoio ao Emprego



DESCRIÇÃO

Este projeto pretende aumentar a empregabilidade de pessoas com deficiência motora para que possam ter mais qualidade de vida e participar ativamente na sociedade. As iniciativas desenvolvidas incluem receção e encaminhamento de CVs, divulgação de ofertas de emprego e sensibilização de empresas (facultando informação sobre os incentivos à contratação existentes).

FICHA DE PROJETO

Objetivos:

Aumentar a empregabilidade de pessoas com deficiência motora através da facilitação de informação e sensibilização de potenciais empregadores.

Público-alvo:

Pessoas com deficiência motora desempregadas.

Localização:

Nacional, com maior enfoque na zona de Lisboa.

Apoio Financeiro:

Semapa.

RESULTADOS OBTIDOS

Apoio ao candidato

- ✓ Atualizámos a base de dados de pessoas com deficiência à procura de emprego.
- ✓ Divulgámos ofertas de trabalho, sobretudo para call-center e área administrativa. Colocámos 1 pessoa.

Sensibilização de Empresas

- ✓ Divulgámos testemunhos de sucesso;
- ✓ Divulgámos a brochura “O talento não tem limites”



Luis Vaz – Testemunho de emprego 2014



Campanha de sensibilização

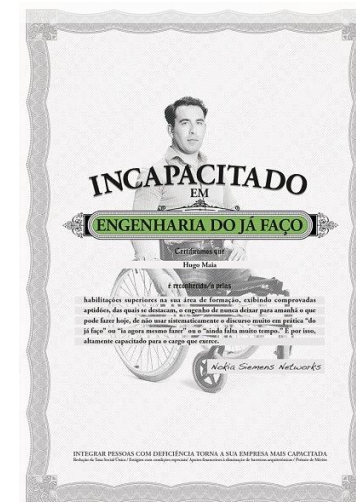

Desporto Adaptado



DESCRIÇÃO

Cientes da importância do desporto para a recuperação/ manutenção da condição física das pessoas com deficiência motora, para além dos benefícios evidentes a nível psicológico e de aumento da autoestima, criámos em 2009 um ginásio adaptado no Estádio 1º de Maio, em parceria com a Fundação Inatel. Disponibilizamos o acompanhamento regular por parte de fisioterapeutas no ginásio e também nas aulas de iniciação ao meio aquático, ciclismo (handbikes). Oferecemos ainda a prática regular das seguintes modalidades: dança, vela e canoagem, surf, hipoterapia.

FICHA DE PROJETO

Objetivos:

Promover uma melhoria da condição física e psicológica das pessoas com deficiência motora.

Público-alvo:

Pessoas com deficiência motora residentes no distrito de Lisboa.

Localização:

Atividades desenvolvem-se em Lisboa e Carcavelos.

Apoio Financeiro: Liberty, REN, Santa Casa da Misericórdia de Lisboa, Semapa.

Parceiros: Fundação Inatel, Marina do Parque das Nações, Surf Academia, Cascais Ambiente, APCL.

RESULTADOS OBTIDOS

94 PRATICANTES EM **8** MODALIDADES EM 2014

Em 2014, tivemos uma média de **29 utilizadores regulares** do ginásio.

Reforçámos as aulas de **dança**, para 2 x semana, tendo sido realizadas **74 aulas (14 participantes)**.

Para além da **vela**, começámos a disponibilizar a prática de **canoagem**, todas as quartas-feiras na Marina do Parque das Nações, tendo tido **15 participantes** diferentes, em **40 aulas**.

Alargámos o prática regular de **surf** adaptado – projeto “Ondas para Todos”, que passou a estar disponível nos meses de maio a novembro, na Praia de Carcavelos. Contámos com **31 participantes** diferentes em **31 aulas**.

Começámos a disponibilizar **hipoterapia** a **5 pessoas**.



Dança



Hipoterapia



Vela e Canoagem



Surf



Eventos de Convívio



DESCRIÇÃO

Os eventos de convívio são atividades lúdicas, culturais ou desportivas, destinadas a pessoas com deficiência motora e acompanhantes, promovidas regularmente pela Associação Salvador, com um custo simbólico para os participantes.

FICHA DE PROJETO

Objetivos: Promover a integração e fomentar a partilha de experiências entre pessoas que se encontram em situações semelhantes, estimulando assim um desenvolvimento saudável da sua autoestima e estrutura psicológica.

Público-alvo: Pessoas com deficiência motora e respetivos acompanhantes.

Localização: Eventos realizaram-se em Lisboa, Carcavelos, Portimão, Porto, Ribeira de Pena.

Apoio Financeiro: Santa Casa da Misericórdia de Lisboa, Semapa, Instituto Nacional de Reabilitação, I.P.

Parceiros: Bifanas de Vendas Novas, BP, Central de Cervejas, Orangina Schweppes, Nestlé, Sacolinha, Unilever (gelados Olá).

RESULTADOS OBTIDOS

311 PARTICIPAÇÕES DE PESSOAS COM DEFICIÊNCIA EM 2014

Eventos de convívio realizados em 2014:

- ✓ Visita ao Terreiro do Paço e Lisboa Story Center com almoço;
- ✓ Fim de semana no Norte, **projeto cofinanciado pelo Programa de Financiamento a Projetos pelo INR, I. P com 3.245,21€;**
- ✓ Dia aberto de Vela e Canoagem, na Marina do Parque das Nações;
- ✓ Dia aberto de Hipoterapia, no Hipódromo do Campo Grande;
- ✓ Corrida Wings for Life, na Comporta;
- ✓ Vários dias de concertos no Rock in Rio;
- ✓ Evento Ondas para Todos – surf na Praia de Carcavelos;
- ✓ Dia do Desporto Adaptado, **projeto cofinanciado pelo Programa de Financiamento a Projetos pelo INR, I. P com 2.595,25€;**
- ✓ Fim de semana em Portimão, **projeto cofinanciado pelo Programa de Financiamento a Projetos pelo INR, I. P com 3.096,06€;**
- ✓ Visita à Fundação Champalimaud;
- ✓ Ida ao circo, a convite da Fundação Luís Figo;
- ✓ Jantares de de Natal no Porto e em Lisboa.

Visita Terreiro do Paço e Lisboa Story Center



Fim de semana no Norte



Rock in Rio



Fim de semana no Norte



Visita à Fund. Champalimaud



Dias de Atividades



DESCRIÇÃO

Os dias de atividades são eventos de convívio com uma duração mais alargada, de três dias, e compostos por um conjunto de atividades diferentes. Em 2014, realizámos dias radicais (para desafiar limites) e dias terapêuticos (para relaxar e meditar).

FICHA DE PROJETO

Objetivos:

Proporcionar uns dias de férias inesquecíveis a pessoas que de outra forma não teriam essa oportunidade, desafiar limites, relaxar, meditar, trocar experiências, melhorar autoestima.

Público-alvo:

Pessoas com deficiência motora e acompanhantes (em caso de necessidade).

Localização:

Baseadas em Lisboa, com atividades em Lisboa, Carcavelos, Cascais, Sintra, Sobreda da Caparica, Azeitão, Setúbal, Ferreira do Alentejo.

Apoio Financeiro: Santa Casa da Misericórdia de Lisboa.

Parceiros: BP, Central de Cervejas, Nestlé, Orangina Schweppes.

RESULTADOS OBTIDOS

56 PARTICIPANTES EM 2014

- ✓ Dias terapêuticos: realizaram-se em junho e incluíram atividades como hidroterapia, osteopatia, aromaterapia, yoga e meditação e coaching. Participaram 25 pessoas com deficiência motora e os seus acompanhantes.
- ✓ Dias radicais: realizaram-se em julho e incluíram atividades como batismo de mergulho, salto tandem, karts e massagens. Participaram um 31 pessoas com deficiência e respetivos acompanhantes.

Dias terapêuticos



Dias radicais



Portugal Acessível



DESCRIÇÃO

O site www.portugalacessivel.com é um guia que disponibiliza informação sobre as acessibilidades físicas em diferentes tipos de espaços por todo o país: alojamento, cultura/ lazer, restaurantes, praias, saúde, utilidades e transportes. Oferece também propostas de itinerários. A grande mais-valia é que toda a informação é recolhida pessoalmente por um elemento da Associação Salvador. O site, que está disponível em inglês e parcialmente em alemão, foi distinguido em 2009 com uma menção honrosa dos Prémios do Turismo de Portugal na categoria de Serviços.

FICHA DE PROJETO

Objetivos:

Disponibilizar informação fiável sobre a acessibilidade física nos espaços; propor itinerários baseados em espaços acessíveis; gerar interação entre os utilizadores; sensibilizar os espaços para a importância das acessibilidades.

Público-alvo:

Pessoas com mobilidade reduzida, familiares e amigos.

Abrangência:

3.800 espaços em 60 municípios nacionais. Média de 694 visitantes únicos/ mês e 4,8 páginas vistas.

Apoio Financeiro:

Parceiros: Fundação EDP, Fundação PT, Microsoft (apoio em anos anteriores).

RESULTADOS OBTIDOS

3.800 ESPAÇOS

O ano de 2014 foi um período de estabilização do projeto, tendo-se iniciado o processo de uniformização/ melhoria da informação disponibilizada e não tendo sido visitados novos espaços.

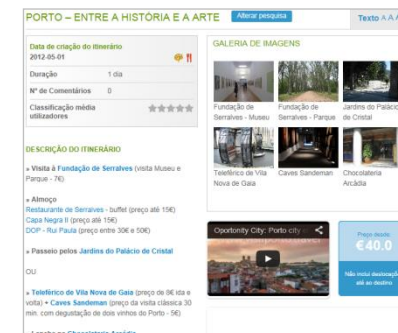
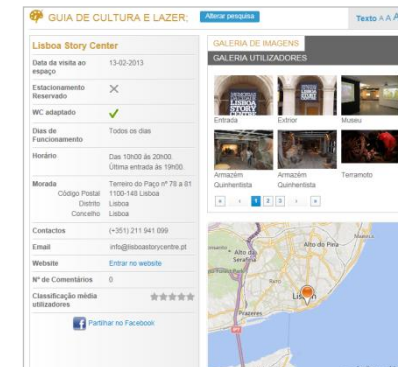

Prevenção Rodoviária



DESCRIÇÃO

Os acidentes de viação estão na origem de muitos casos de deficiência motora adquirida e Portugal apresenta uma elevada taxa de sinistralidade rodoviária. Estes dois factos fizeram-nos assumir desde o início um papel ativo na prevenção de acidentes deste género, tendo vindo a desempenhar ações de sensibilização, formação e educação da população, sobretudo junto das camadas jovens (maior grupo de risco).

A nossa atuação nesta área, desde 2012, tem sido como parceiros da campanha “BP Segurança ao Segundo”.

FICHA DE PROJETO

Objetivos:

Alertar os futuros condutores, jovens com idades entre os 14 e os 18 anos, para não conduzirem sob o efeito de álcool ou drogas, excesso de velocidade, uso de telemóvel, fadiga ou cansaço e também para a importância de usarem cinto de segurança. A campanha desafia jovens, com veia criativa, a elaborar um *spot* publicitário sobre um dos cinco temas de prevenção e segurança rodoviárias acima referidos, e considerados como os principais fatores de risco.

Público-alvo: Jovens.

Abrangência: Nacional

Apoio Financeiro: Parceria com a BP

RESULTADOS OBTIDOS

Participaram na 1ª fase de candidaturas 1.600 jovens, distribuídos por 151 equipas, provenientes de uma centena de escolas a nível nacional. Os semifinalistas (18, um por distrito) foram acompanhados por um diretor criativo na elaboração das respetivas propostas – “storyboards” – que deram acesso à grande final em Braga. Os 50 finalistas viveram uma experiência em simulador de capotamento, tiveram a oportunidade de conhecer o carro com o qual o piloto Miguel Barbosa se consagrou campeão nacional de GT, ouvir o testemunho de Salvador Mendes de Almeida, entre outras atividades.

O grupo vencedor, pertencente à Escola Secundária D. Maria II, em Braga, desenvolveu o *spot* publicitário “Se tens amor à vida, não deixes que a morte te pague uma bebida”, que terá transmissão na SIC e SIC Radical.

Campanha
BP Segurança ao Segundo



Sensibilização em Escolas



DESCRIÇÃO

Esta iniciativa tem como objetivo sensibilizar os jovens para a temática da deficiência, pois estes têm um enorme potencial enquanto agentes de mudança, podendo contribuir de forma decisiva para a inclusão das pessoas com deficiência motora.

A sensibilização é feita através de palestras realizadas junto de alunos do 3º ciclo e secundário, cujas escolas se propõem a acolher uma palestra da Associação Salvador.

As palestras são dadas por um representante da Associação Salvador com deficiência motora e com um testemunho de vida marcante. No final da palestra são distribuídos um Guia para a Inclusão e alguns materiais que irão capacitar os participantes a dar continuidade à mensagem da palestra.

FICHA DE PROJETO

Objetivos:

Sensibilizar os jovens para a temática da deficiência, pois estes têm um enorme potencial enquanto agentes de mudança, podendo nesta área da deficiência contribuir de forma decisiva para a inclusão das pessoas com deficiência motora.

Público-alvo:

Alunos do 3º ciclo e secundário.

Abrangência:

Escolas com 3º ciclo e/ou secundário em Portugal Continental.

Apoio Financeiro: Semapa.

Parceiros: BP (deslocações).

RESULTADOS OBTIDOS

- ✓ Em 2014, foram visitadas 9 escolas, num total de 1.800 alunos.
- ✓ As palestras foram dadas pelo Salvador e por outras quatro pessoas com deficiência motora e histórias de vida inspiradoras.



Escola Secundária Jácome
Ratton (Tomar)



Escola Profissional Gustave
Eiffel (Lumiar)



Escola Básica e Secundária
Passos Manuel (Lisboa)



Comunicação



Website / Newsletter / Facebook / Presença nos media

Descrição:

A Associação Salvador comunica regularmente as atividades que promove através do site institucional, da newsletter bimestral e também da página de fãs no facebook.

Enviamos com regularidade comunicados de imprensa aos media sobre as iniciativas realizadas.

Objetivos:

- ✓ Divulgar as iniciativas da Associação Salvador ao maior número possível de pessoas com deficiência motora, por forma a que as pessoas interessadas possam ter a oportunidade de participar.
- ✓ Agradecer e dar visibilidade a todas as entidades que apoiam financeiramente ou com serviços os projetos desenvolvidos.
- ✓ Angariar novos apoiantes para a nossa causa.

Resultados:

- ✓ **Site:** média mensal de 2.300 visitantes únicos e de 2,7 páginas por visita ;
- ✓ **Notícias:** 44 notícias publicadas no site relativas aos projetos da Associação Salvador;
- ✓ **Newsletter:** 6 envios para uma média de 4.900 pessoas;
- ✓ **Facebook:** 29.973 fãs;
- ✓ **Clipping:** 377 notícias publicadas nos meios de comunicação social.



Respostas a Pedidos de Ajuda



Respostas a Pedidos de Ajuda / Bases de Dados

Descrição:

As pessoas com deficiência e respetivos familiares contactam regularmente a Associação Salvador através de e-mail, telefone ou carta, partilhando testemunhos de vida ou colocando dúvidas sobre questões diversas (direitos, acessibilidades, emprego, entre outros).

Respondemos a todas as mensagens de forma personalizada, registando todas as situações em base de dados. De igual forma, muitas pessoas inscrevem-se nas atividades da Associação Salvador através de um formulário disponibilizado no site.

Objetivos:

- ✓ Prestar informação de forma personalizada a todas as pessoas com deficiência motora e respetivos familiares que contactam diretamente a Associação Salvador colocando dúvidas e questões (por telefone ou por e-mail).
- ✓ Enviar de forma regular a todas as pessoas inscritas na base de dados informações sobre as atividades que são desenvolvidas.

Resultados:

- ✓ 2.826 mensagens recebidas com pedidos de apoio, informação ou divulgação no email geral (média diária de 11 mensagens).
- ✓ 95 novos contactos de pessoas com deficiência em 2014.
- ✓ 1.875 pessoas com deficiência inscritas na base de dados.
- ✓ As bases de dados da Associação Salvador estão registadas na Comissão Nacional de Proteção de Dados.

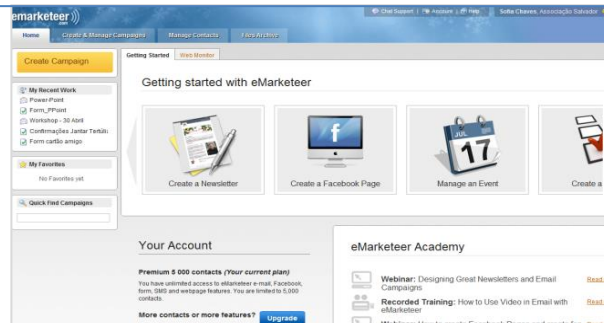

ID	Nome	Data de Início	Data Final	Tipo de Atividade	Número de Participantes	Número de Contatos
1	Integrar Sites	01-08-2008	30-12-2011	Integrar - Sites	103	107
2	Classe de Inglês	04-08-2010		Inglês	2	2
3	ADV 2008	05-08-2010		ADV	8	2
4	Realização de A.	06-09-2010		Investigação T.	278	2
5	Associação de A.	11-09-2010		Publicidade	0	0
6	BES Seleção	10-09-2010		Eventos de Carri.	1	1
7	Newsletters No.	24-09-2010		Newsletters	0	1
8	ADV 2009	15-09-2009	18-11-2009	ADV	53	12
9	Evento Desport.	26-09-2010		Desporto	80	19
10	Passagem de H.	26-09-2010		Outro	4	4
11	Integrar sites	04-08-2010		Eventos de Carri.	213	0
12	Realização No.	10-08-2010		Outro	1	1
13	Curso JAF	03-07-2010	03-07-2010	Eventos de Carri.	29	19
14	Curso de Inglês	02-07-2010		Outro	65	19
15	ADV 2010	01-07-2010	30-07-2010	ADV	65	19
16	Missão	14-07-2010		Espectáculos	0	4
17	Passagem de H.	15-06-2010	15-07-2010	Espectáculos	1	2
18	Sala Terreno	20-06-2010	11-07-2010	Espectáculos	0	0
19	Passagem	16-03-2010	16-03-2010	Espectáculos	0	2
20	Passagem de H.	26-06-2010	11-07-2010	Espectáculos	0	0
21	Meeting	20-06-2010	11-07-2010	Espectáculos	4	4

Associação Salvador Centro de Contacto

Nome: _____
Apelido: _____
Sexo: Masculino Feminino
Nascimento: 09-03-2012
Profissão: _____
Data Nascimento: 09-03-2012
NIF N.º: _____
N.º Social N.º: _____

Origem de Contacto: _____
Origem de Contatos: _____
Habilidades Literárias: _____
Data Nascimento: _____
NIF N.º: _____
N.º Social N.º: _____

Localidade: _____
Concelho: _____
Distrito: _____
Telefone: _____
Telemovel: _____

Localidade: _____
Concelho: _____
Distrito: _____
Telefone: _____
Telemovel: _____

Deficiência: _____
Origem de Lesão: _____
Tipo de deficiência: _____
Código de incapacidade: _____
Código de incidência: _____
Código de incidência: _____
Código de incidência: _____

Voluntariado



Descrição:

A Associação Salvador tem contado, desde a sua criação, com um conjunto de voluntários, na implementação de diversas atividades.

Pretendemos desenvolver a cidadania ativa e solidária, quer a nível particular, quer a nível empresarial.

Devido ao elevado número de inscrições recebidas, não tem sido possível envolver todas os voluntários inscritos nas diversas atividades.

Objectivos:

- ✓ Promover a cidadania ativa e solidária através do envolvimento da sociedade civil nas atividades desenvolvidas.
- ✓ Disponibilizar às empresas a possibilidade de desenvolver ações de voluntariado onde possam envolver os seus colaboradores.
- ✓ Reduzir os nossos custos operacionais.

Resultados:

- ✓ 46 voluntários apoiaram a realização de eventos de convívio e as semanas de atividades.
- ✓ 22 voluntários participaram em outras atividades de sensibilização, angariação de fundos e apoio administrativo.

664

HORAS OFERECIDAS



Análise Financeira

Em 2014, tivemos um total de custos de 329.914€.

Tal como tem acontecido em anos anteriores, fizemos um esforço elevado de redução de custos dos projetos, através da procura de parcerias, trabalho voluntário, entre outros. A distribuição de custos por área é semelhante à de anos anteriores, sendo que temos aumentado a nossa intervenção na área da “Integração”, por ser a que tem benefícios mais diretos e imediatos para as pessoas com deficiência motora com as quais trabalhamos.

Distribuição dos custos por área

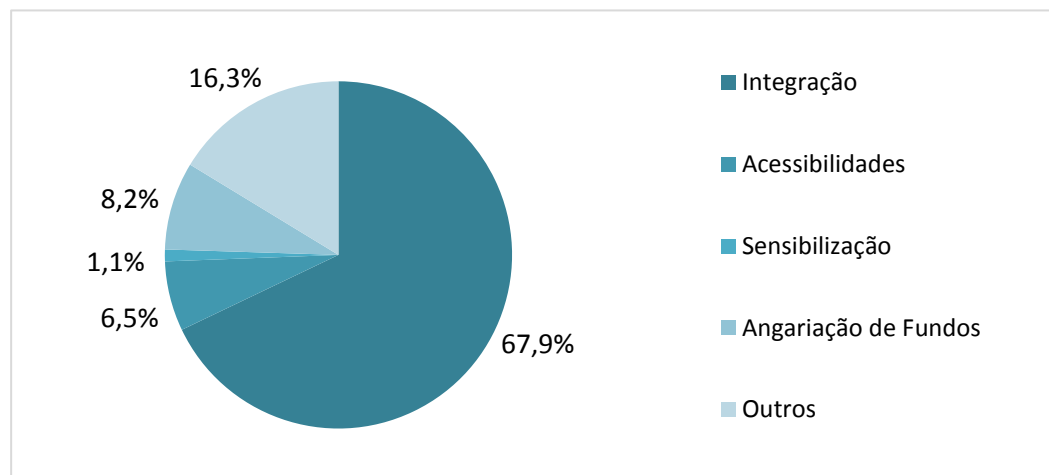

Apresentam-se de seguida o Balanço e a Demonstração de Resultados a 31 de Dezembro de 2014.

Análise Financeira

Balanço Individual em 31 de Dezembro de 2014 (valores em Euros)

RUBRICAS	NOTAS	DATAS	
		31-12-2014	31-12-2013
ACTIVO			
Activo não corrente			
Activos fixos tangíveis	6	-	-
Outros activos financeiros		101,13	12,95
		101,13	12,95
Activo corrente			
Clientes		-	62,35
Outras contas a receber		12.658,72	11.192,01
Diferimentos		-	9.335,00
Caixa e depósitos bancários	4	518.689,46	394.214,58
		531.348,18	414.803,94
Total do activo		531.449,31	414.816,89
FUNDOS PATRIMONIAIS E PASSIVO			
Fundos patrimoniais			
Resultados transitados		335.146,80	354.256,86
		335.146,80	354.256,86
Resultado líquido do período		102.016,25	(19.110,06)
Total do fundo de capital		437.163,05	335.146,80
Passivo			
Passivo corrente			
Fornecedores	7	1.839,58	5.723,13
Estado e outros entes públicos	8	2.098,53	1.789,68
Outras contas a pagar	9	64.378,63	20.414,66
Diferimentos	10	25.969,52	51.742,62
		94.286,26	79.670,09
Total do passivo		94.286,26	79.670,09
Total dos fundos patrimoniais e do passivo		531.449,31	414.816,89

Análise Financeira

Demonstração Individual de Resultados por Natureza para o período findo a 31 de Dezembro de 2014 (valores em Euros)

RENDIMENTOS E GASTOS	NOTAS	PERIODOS	
		31-12-2014	31-12-2013
Vendas e serviços prestados		202,27	318,62
Subsídios, doações e legados à exploração	11	430.737,30	326.119,02
Fornecimentos e serviços externos	12	(137.770,61)	(107.867,97)
Gastos com o pessoal	13	(88.644,42)	(99.977,71)
Outros rendimentos e ganhos		-	6.496,84
Outros gastos e perdas	14	(103.499,00)	(141.364,37)
Resultado antes de depreciações, gastos de financiamento e impostos		101.025,54	(16.275,57)
Gastos/reversões de depreciação e de amortização	6	-	(8.798,32)
Resultado operacional (antes de gastos de financiamento e impostos)		101.025,54	(25.073,89)
Juros e rendimentos similares obtidos		990,71	5.963,83
Juros e gastos similares suportados		-	-
Resultado antes de impostos		102.016,25	(19.110,06)
Resultado líquido do período		102.016,25	(19.110,06)

The background is a solid teal color. It features several abstract, dark teal graphic elements: a series of curved lines on the left side, a diagonal line on the right side, and a curved line at the bottom center.

ANEXOS

Empresas Parceiras

ANEXOS

Categoria	Empresas		
Mecenas Platina (donativos iguais ou superiores a 40.000€)	Santa Casa da Misericórdia de Lisboa	Semapa	
Mecenas Prata (donativos entre 25.000€ e 39.999€)	Liberty Seguros	Novo Banco	
Patrocinadores (donativos a 5.000€ e 24.999€)	Brisa	Fundação Calouste Gulbenkian	Locarent
	REN	Top Atlântico	
Apoio em serviços	Atrium Saldanha/ Fibeira	BP Portugal	CCA Advogados
	Central de Cervejas	Cision	CTT
	Cunha Vaz	Ecosaúde	EMEL
	Fidelidade Mundial	Fundação Inatel	Fundação Sporting
	Go Natural	Hotéis Vila Galé	KPMG
	Leaseplan	Marina do Parque das Nações	MSTF Partners
	Nestlé	OED	Orangina Schweppes
Semapa			



ASSOCIAÇÃO SALVADOR

Av. Fontes Pereira de Melo 14, 9º

1050 - 121 Lisboa

Tel.: +351 213 184 851